聲寶產品保證書

聲寶時尚電子體重計(伸縮型)BF-L901ML 機號

姓名	男 / 女	出生日期 　年　月　日	電話
住址			電子信箱
購買日期 　年　月　日	經銷商	店址	電話

客戶留存聯

謝謝您的惠顧

為維護您的權益，應即詳實填寫購買日期並蓋店章，於一週內上網 http://www.sampo.com.tw 登錄或與公司聯絡（小家電產品免寄回），始享有本公司自購買日起一年之免費服務，客戶留存聯請妥善保存，並於本公司之工程師前往服務時主動提示本保證書以享受權益。

※服務保證範圍

- 天線、唱針、磁頭、攝像管、鏡頭、充電電池、熱感頭、印表頭、螢光燈管、燈泡、軸承刀片及其它配件等之消耗材不在保證範圍內。
- 除另有契約規定外，服務區域限中華民國管轄區內。

※注意事項

- 本家電產品使用於營利商業用時，其保證期限按保證書所載期限減半保固
- 保證書內容購買日期未填寫或經塗改或與現物不符者，則失去保證書保證效力
- 本產品售後服務委託獅子心公司

※如有下列情形之一者，雖在保證期間內亦不予免費優待

- 由於天災地變或人為引起之故障或損毀
- 因使用之過失或使用錯誤，以致商品故障或損毀
- 擅自改裝商品或經外人檢修所引起之故障或損毀
- 按裝位置之遷移或搬運所引起之故障或損毀
- 故障隻起因發生在機體以外者〔如：錄影(音)帶，天線…等〕

✓送站修理　　※ 請務必填妥購買日期並蓋店章以確保應有權益

聲寶股份有限公司 桃園縣龜山鄉大華村頂湖路26號
免費諮詢專線：0800-005438 [0800-鈴鈴-我是聲寶] http://www.sampo.com.tw fax:(03)3286299 e-mail: cs@sampo.com.tw

SAMPO

保證書印製於說明書最後頁

並要求經銷商填妥購買日期及蓋店章，以確保您的權益

聲寶時尚電子體重計(伸縮型)使用說明書

BF-L901ML

User Manual

特別注意要點

安全注意事項

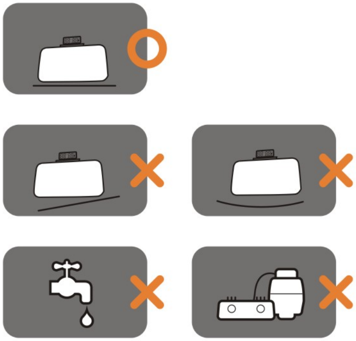

- 強化玻璃承載面堅固耐用，但應避免受硬物敲擊或碰撞，以免產品受損。
- 本產品強化玻璃面應保持乾燥，避免沾水以防止秤重時滑倒。
- 應避免非正常使用或受到撞擊，以免引起玻璃損壞破碎。
- 如果磅秤再開機時LCD無顯示，請考慮加大壓秤力量；如果顯示亂碼或長時間無法關機，請取出電池停頓約3秒鐘後再重新裝入。
- 本產品只可作家庭秤量人體體重之用，不可做商業或其他用途。
- 使用時，請置放於平坦不易傾倒的地面。

目錄

2　各部名稱

3　使用方法

4　特別注意要點

5　保養方法

　緊急處理方法

　關於售後服務

額定電壓	淨重	使用電池
DC3V	663g	CR2032 3V鋰電池

外型尺寸
W230XD130X21H(mm) W230XD178X21H(mm)(將螢幕拉出)

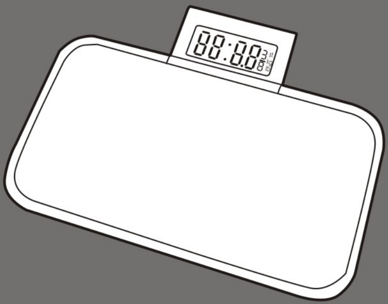

保養方法

- 用一段時間後，當螢幕出現"LO"時，代表電池電力已不足，請更換新電池。
- 本機使用3V CR2032 鋰電池1顆，打開電池蓋將電池 "+" 面朝上裝入，聽到 "卡" 一聲即示電池已裝好，再將電池盒蓋蓋好。(如圖4)

※體重計不使用時，宜將電池拿出，避免耗電。

※秤重超過150kg，LCD將顯示" Err "；電力不足時，LCD顯示"LO"，請更換電池。•

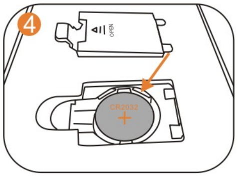

機體

- 不可使用化學溶劑擦拭(必要時可使用沾水的濕布擦拭，但避免水進入秤體內，而且玻璃與金屬連接面不能浸水)。
- 為確保磅秤的使用壽命，請勿將磅秤長期放置在過度溼熱的環境中。
- 勿將本機體浸泡於水中清洗或以潑水方式清潔，以免發生觸電或短路的危險。

緊急處理方法

- 禁止非專業人員進行分解、修理、改造本產品，以避免產品功能故障。
- 如有任何問題，請速與聲寶免費諮詢專線，或就近經銷商洽詢。

關於售後服務

- 送修前， 請先聯絡0800-008-598免費諮詢專線，將產品型號及故障情況詳細說明，客服人員會協助處理，絕對不要自行拆開外殼進行修理。

 服務商：獅子心股份有限公司 地址:台南縣717仁德鄉仁義六街97號 消費者服務專線:0800-008-598

各部名稱

1. 秤重單位st（英石）
2. 秤重單位kg（公斤）
3. 秤重單位lb（英磅）
4. 強化玻璃表面
5. 腳墊（共4個）
6. 液晶顯示螢幕
7. 伸縮式螢幕
8. 電池盒（CR2032 鋰電池）
9. 電源開關鍵
10. 秤重單位選擇鈕

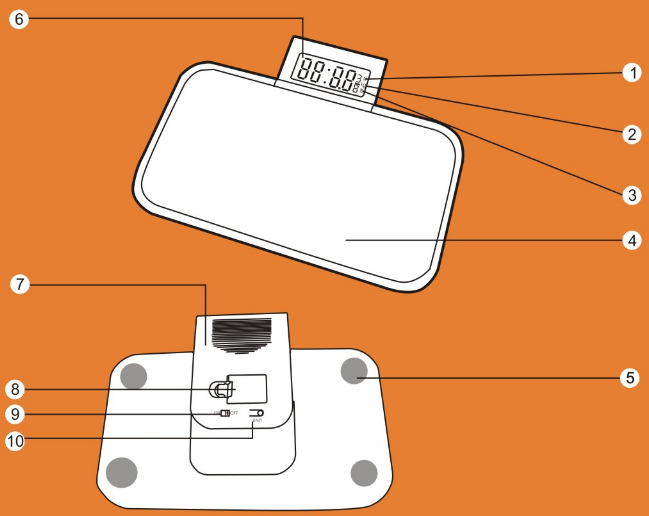

使用方法

使用方法

- 將螢幕從本體底部拉出（如圖1）
- 將電源開關鍵推至"ON"即可打開電源。（如圖2）
- 接著將秤放在平整的地面上，若在地毯...等柔軟的表面上秤重，會影響其準確性。
- 用腳輕踏秤體，此時螢幕會從開機畫面轉為預設測量單位重量（如"0.0kg"）後，平穩站上秤面並保持身體平衡，螢幕即顯示秤得體重並鎖定重量，8秒後不碰觸秤體，螢幕會消失。（如圖3）

  ※長時間不使用時，請將電源開關鍵推至"OFF"即可關掉電源。

  ※"OFF"狀態下輕拍機體不會有動作。
- 在機體背面上方附有秤重單位選擇鈕，可依個人使用習慣設定，共有三種重量單位：st、lb、kg

  A. kg（公斤）：一般秤重使用單位（即開機時預設使用的測量單位）

  B. st（英石）： 英國人使用單位，1 st = 14 lb，

  以st為測量單位，不足1 st則以分數形式的" lb "來顯示尾數。

  C. lb（磅）： 1 lb = 0.454 kg （如圖A、B、C）
- 範例：

  58公斤重的人站在體重計上，測量單位不同時螢幕的顯示結果分別為 （如圖D、E、F）
- 在秤重範圍內，允許誤差為±0.3kg=300g。
- 不使用時請將開關鍵推至"OFF"關掉電源，並將螢幕推回本體中收納收藏。
- 體重計最大載重量建議為150kg/最低載重為5kg。(注意：嚴重超載或長期壓載，容易造成磅秤損害)。

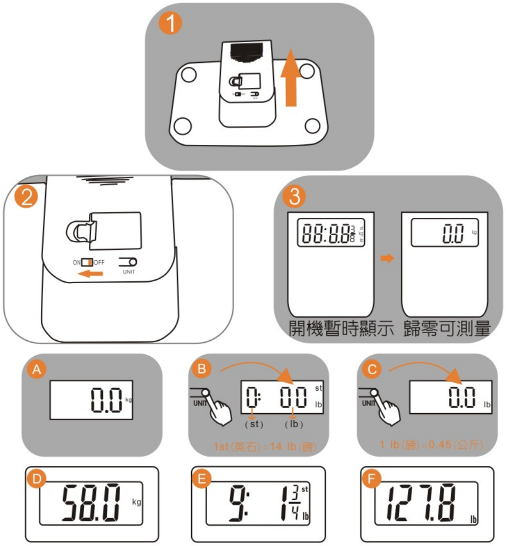

A. kg（公斤） B. st（英石） C. lb（磅）